平成11年度 札幌芸術劇場 委嘱作品

吹奏楽のためのプレリュード～「時計台の鐘」の旋律による

Eiji Suzuki (2000)

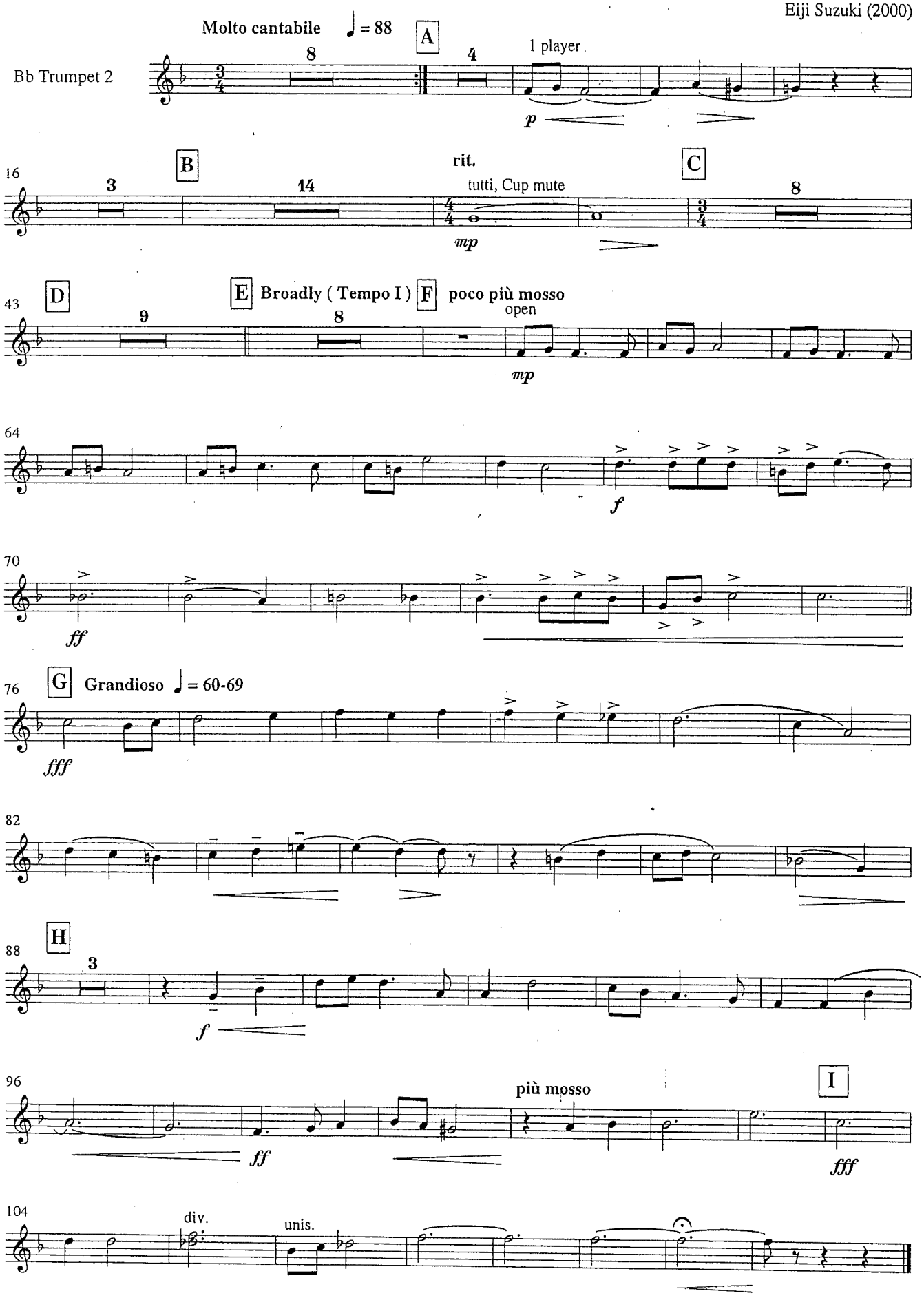

CAFUA Rental Library © Copyright 2000 by Eiji Suzuki

CAFUA Rental Library 0 3 0 4 5